



2019中国国际农业机械展览会

China International Agricultural Machinery Exhibition 2019

10月30日-11月1日
青岛世界博览城国际展览中心
(青岛西海岸新区)

Oct.30-Nov.1 Qingdao Cosmopolitan Exposition International Exhibition Center
(Qingdao West Coast New Area)

参展商手册

Exhibitor's Manual



主办单位 / SPONSORS

中国农业机械流通协会 (CAMDA) 中国农业机械化协会 (CAMA) 中国农业机械工业协会 (CAAMM)

展区示意图

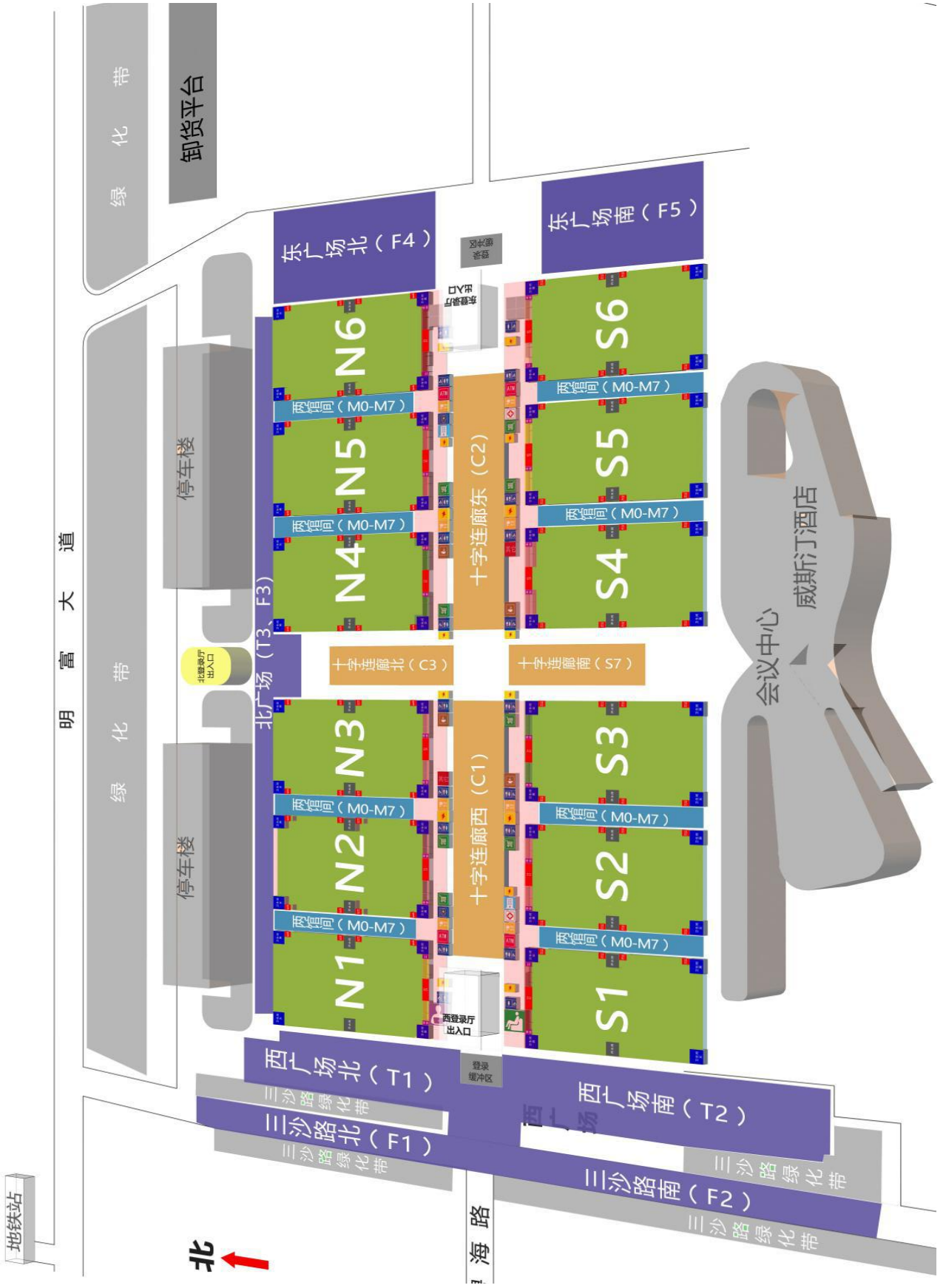

各展区参展产品及内容表

| 位置 | 展区 | 参展产品及内容 | | | |
|----------|------------|----------------|----------------|---------------------|------------------------|
| 室内 展位 | N1 | 拖拉机 | 耕整地机械 | 收获机械 | 种植施肥机械 |
| | N2 | 农村人居环境整治与环保设备 | 耕整地机械 | 收获机械 | 种植施肥机械 |
| | N3 | 拖拉机 | 农业废弃物利用处理设备 | | |
| | N4 | 南北方水果展销及活动专区 | 果蔬茶机械 | | |
| | N5 | 畜牧机械 | 农用航空器 | 丘陵山区机械 | 水产养殖及捕捞机械 |
| | N6、N7 | 植保机械 | 液泵、阀、输出装置零部件 | 种植施肥机械及零部件 | 油剂涂料、五金工具、弹簧减震、尼龙橡胶零部件 |
| | S1 | 智能农机与智慧农业 | 耕整地机械 | 收获机械 | 种植施肥机械 |
| | S2 | 灌溉设备 | 耕整地机械 | | |
| | S3 | 耕整地机械及零部件 | 数字加工机械专区 | | |
| | S4 | 水稻专区（收获、耕整、育秧） | 精品零部件专区 | | |
| | S5 | 内燃机及发电机组 | | | |
| | S6、S7 | 国际精品专区 | | | |
| | 十字连廊西（C1） | 精品零部件专区 | 转向、车桥、车轮、制动零部件 | 驾驶室、电器仪表、冲压覆盖、标牌零部件 | 农业废弃物利用处理设备 |
| | 十字连廊东（C2） | 变速、离合、传动零部件 | 收获机械 | 畜牧机械 | 灌溉设备 |
| | 十字连廊北（C3） | 拖拉机 | 收获机械 | 畜牧机械 | 植保机械 |
| | 十字连廊南（S7） | 拖拉机 | 收获机械 | 拖拉机等 | |
| | 两馆间（M0-M7） | 植保机械 | 畜牧机械 | | |
| | 西广场北（T1） | 根茎类作物机械 | 植保机械 | 畜牧机械 | 收获机械 |
| | 西广场南（T2） | 收获机械 | 植保机械 | 畜牧机械 | 收获机械 |
| | 北广场（T3、F3） | 拖拉机 | 收获机械 | 畜牧机械 | 收获机械 |
| 三沙路北（F1） | 拖拉机 | 耕整地机械 | 种植施肥机械 | 收获机械 | |
| 三沙路南（F2） | 畜牧机械及零部件 | 收获机械及零部件 | | | |
| 东广场北（F4） | 种植施肥机械及零部件 | 收获机械及零部件 | | | |
| 东广场南（F5） | 耕整地零部件 | 耕整地零部件 | | | |
| 室外 展位 | 两馆间（M0-M7） | 耕整地机械 | 植保机械 | 畜牧机械 | 拖拉机等 |
| | 西广场北（T1） | 收获机械 | 各类零部件 | 工程机械 | |
| | 西广场南（T2） | 拖拉机 | 收获机械 | | |
| | 北广场（T3、F3） | 拖拉机 | 收获机械 | 种植施肥机械 | 收获机械 |
| | 三沙路北（F1） | 畜牧机械及零部件 | 收获机械及零部件 | | |

高速公路至展馆进出路线图

货车进场路线：
 铁山收费站 → 东岳西路 → 海西路 → 世纪大道（排队） → 滨海大道（排队） → 展馆

货车离场路线：
 展馆 → 明富大道 → 琅琊南路 → 海西路 → 滨海大道 → 岳西路 → 铁山收费站

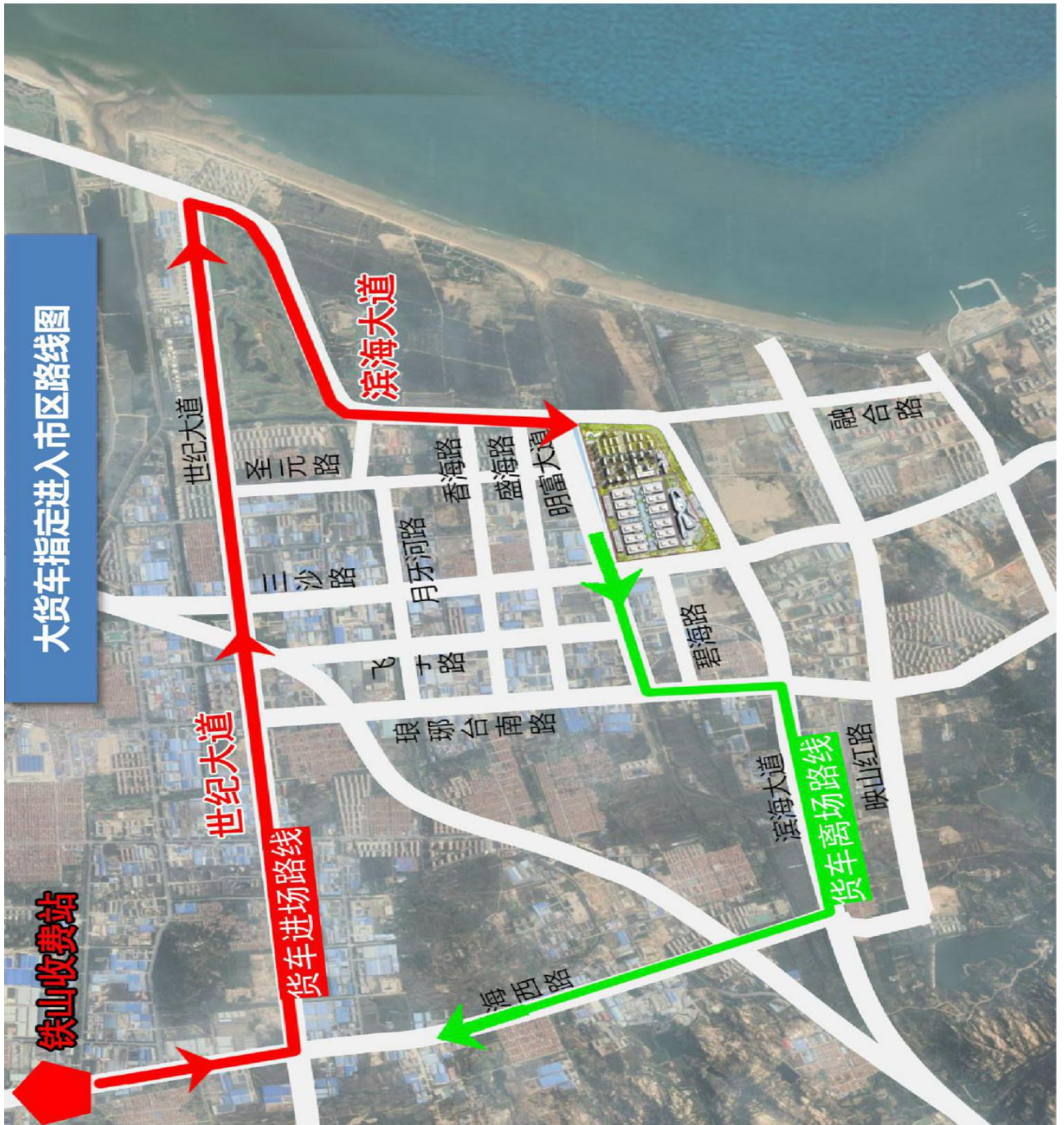

布展车辆进入及离开展馆路线图

布展货车行驶路线图-方案一

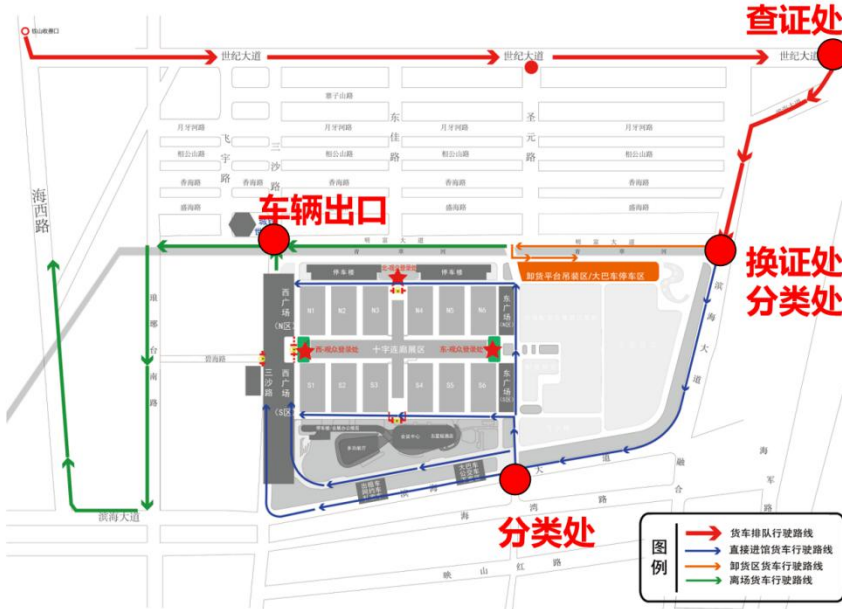

中国机械国际合作股份有限公司
中机国际 北京国机联创广告有限公司

布展货车驶入展馆
路线：货车进场路线：铁山收费站→世纪大道（排队）→车辆查证处→滨海大道（排队）→车辆分类处→展馆

排队路线：
世纪大道 7.3 公里，6 车道
货车双排，548 辆
滨海大道 车辆查证处→车辆分类处 3.5 公里，8 车道
货车双排，280 辆；
车辆分类处→展馆入口 1.9 公里
明富大道 车辆分类处→展馆出口：1.2 公里。

布展货车驶离展馆
展馆→明富大道→琅琊台南路→滨海大道→海西路→东岳西路→铁山收费站

14

4. 撤展车辆进入及离开展馆路线图

撤展货车驶出展区路线图-方案一

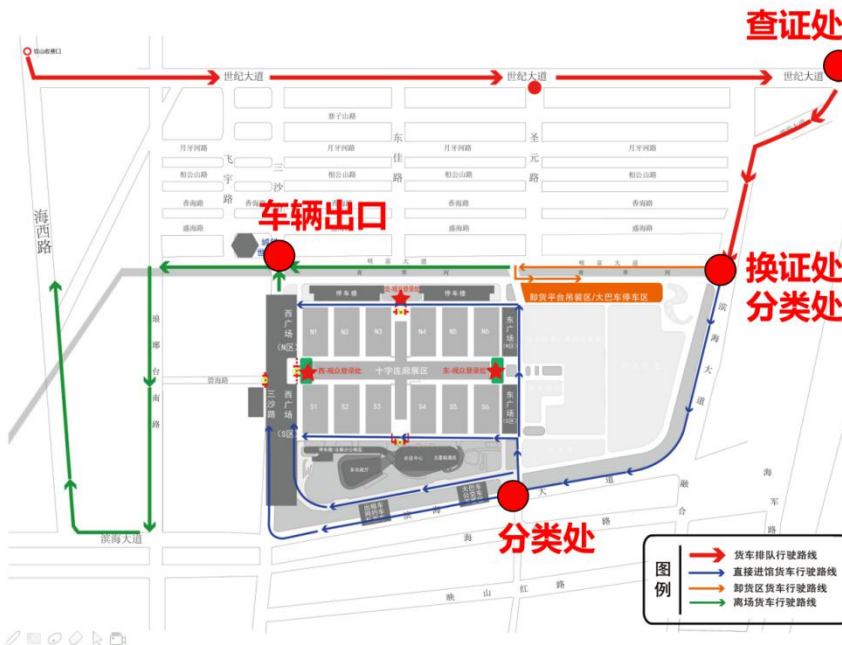

中国机械国际合作股份有限公司
中机国际 北京国机联创广告有限公司

布展货车驶入展馆
路线：货车进场路线：铁山收费站→世纪大道（排队）→车辆查证处→滨海大道（排队）→车辆分类处→展馆

排队路线：
世纪大道 7.3 公里，6 车道
货车双排，548 辆
滨海大道 车辆查证处→车辆分类处 3.5 公里，8 车道
货车双排，280 辆；
车辆分类处→展馆入口 1.9 公里
明富大道 车辆分类处→展馆出口：1.2 公里。

布展货车驶离展馆
展馆→明富大道→琅琊台南路→滨海大道→海西路→东岳西路→铁山收费站

17

尊敬的展商：

欢迎参加 2019 中国国际农业机械展览会（简称“国际农机展”）。为给广大展商提供有效的服务，保证展会安全有序的进行，特制订了《参展商手册》，希望对您参展有所帮助。请您认真阅读本手册，了解展会的注意事项并自觉遵守展会的有关规定，从而规避风险，获得预期的参展效果。

目录：

- 一、展会简况
- 二、会议及活动
- 三、时间安排
- 四、展会注意事项
- 五、展会的有关规定

附件：

1. 相关服务联系方式一览表
2. 入围搭建商名单
3. 特装布展相关收费标准
4. 展馆物品租赁收费标准
5. 运输及仓储服务项目收费标准
6. 2019 中国国际农业机械展览会展馆会议室申请表

一、展会简况

| | | | |
|-------------|---------------------------------|------------|-----------------------|
| 展会名称 | 2019 中国国际农业机械展览会 (简称“国际农机展”) | 地 点 | 青岛世界博览城国际展览中心 |
| 展会时间 | 2019 年 10 月 30~11 月 1 日 | 地 址 | 山东省青岛市西海岸新区三沙路 3399 号 |

| 主 办 | 承 办 |
|---------------------------------------|--|
| 中国农业机械流通协会 中国农业机械化协会 中国农业机械工业协会 | 北京汇邦汉威展览展示有限公司 中国农业机械化协会行业发展部 中国农业机械工业协会行业工作部 青岛世博城国际展览中心 |

二、会议及活动

展会期间，农业农村部将举办全国农机化科技推广信息专题发布活动，同期还将举办全国畜牧业机械化现场推进会等重要活动，全方位阐述有关农业机械化与农机装备产业转型升级的指导精神和具体部署。

2019 国际农机展将继续精心组织高端论坛与专题活动，全面展现世界先进农业技术与装备，全方位解析乡村振兴战略与三农政策，深层次探讨农机行业产品、技术、市场、管理等问题，专题研究农业大数据发展与应用、农业社会化服务与小农发展、农田建设与农村人居环境整治带来的农机需求等问题，举办多场农业生产技术培训活动，举办多场国际采购、全国优秀示范合作社机具选型等市场对接活动。

今年是新中国成立七十周年，2019 国际农机展将全面展现七十年来我国农机行业取得的巨大成就，还将举办纪念毛泽东主席提出“农业的根本出路在于机械化”著名论断 60 周年图片展、2019 中国农机行业年度大奖颁奖盛典、2019 年全国优秀农事服务典型案例展、2019 年中国农业机器人大赛等系列活动。

注：会议举办时间以现场发放宣传材料为准。

三、时间安排

| 事 项 | | 日 期 | 时 间 |
|-----|-----------|-------------|-------------|
| 布 展 | 大型特装展位布展 | 10月25~29日 | 08:00~17:00 |
| | 标准及其它展位布展 | 10月27~29日 | 08:00~17:00 |
| 展 期 | — | 10月30~11月1日 | 08:30~16:30 |
| 撤 展 | — | 11月2日 | 08:00~17:00 |

四、展会注意事项

一经取得参展商资格，即可享受相应的服务，并应遵守大会纪律，承担相关民事责任。对于违反展会规则的参展商，北京汇邦汉威展览展示有限公司（简称“汇邦公司”）有权令其撤出违规的产品，封闭部分直至全部展位。由此导致的一切损失，由违规参展商承担。

（一）布展、展期、撤展

1、布展

（1）参展商：①凭《展位证》至“展商报到处”（北登陆处）领取《展商证》，现场一律凭《展商证》按规定时间进入展场。

（2）搭建商：可按通知时间段至“特装管理办公室”办理《施工证》进入展场。

为确保布展期间的安全，主办方规定：10月25日至29日谢绝参观，参展商一律凭《展商证》（带照片）入场布展，一人一证，不得转借他人。一经发现，没收该《展商证》。

【提示】在布撤展期间，运送展品、展具物品进入展场的车辆必须服从工作人员指挥，按导示牌指引有序入场，不得随意停靠；为保持展区内道路畅通，必要时车辆须循环行驶；在展场区域内所有车辆严禁高速行驶和超载；装卸货物须到指定卸货区作业；载重5吨以下的车辆可以进入展厅。

2、展期

所有参展人员一律凭《展商证》进出展场。8:00开始进入展馆，看管好自己展位的物品。闭馆时请您不要过早离开自己的展位，在保安清场到您的展位时再行离开。参展商要爱护展具、公共设施和花木草坪，佩戴好《展商证》，保持良好形象。

3、撤展

撤展定于2019年11月2日早8:00。参展商持《展位证》到现场服务处盖撤展章，凭此证带展品离开展场。撤展时请各参展商保管好自己的物品，以免丢失或损坏。

参展商必须遵照展会日程安排或现场通知进行撤展。汇邦公司有权处理遗留在展览

现场的任何物品或展品，参展商有特别要求请提前向主场服务商申请。

【提示】展期内个别展品及现场出售的样品，须经组委会批准并办理相关手续，在当日闭馆后方可带出馆，其它时间不允许带出馆。

（二）展位管理

1、展位说明及配置

室内外特装展位，是指划定的地面区域包括该区域限定高度的空间，且无任何配置的净地展位。

室内标准展位，是指已搭建完毕的标准展具 3 米×3 米立体尺寸之内的地面及空间。标准展位企业名称楣板一块，（双开口展位楣板两块），内容包括展位号及单位名称（单位名称以参展报名填报内容为准）、220V/5A 单项电源插座 1 个、照明灯 2 只、咨询桌 1 张、椅子 2 把。

【提示】相连的展位需拆除中间隔板的，请于 10 月 10 日前通知汇邦公司，否则现场改动须向展馆缴纳改动费。

2、展位确认

参展商申请预定的展位获得确认并在规定的时间内付清展位费后，可得到参展资料（包括《展位证》、《展品运输通行证》、**发票等**）。汇邦公司于 9 月 30 日前，用特快专递寄给参展商联系人，参展商持相关资料按时参展。企业预定的展位未按规定时间付款，汇邦公司有权取消，不另行通知。

展会现场，参展商可免费领取资料，包括《会刊》、《展商证》（免费领取指 9 月 30 日 17:00 前上传的“工作人员”信息为准，此后上传或未上传照片须到“展商报到处”现场制作，100 元/张）、资料袋。参展商持《展位证》在展商报到处领取（北登录处）。

3、展位值守

参展商应严格遵守展览时间，展览期间应有专人值守展位。

（三）证件管理

1、《展位证》是参展企业展品进入展位布展及撤展带出展馆的重要凭证，参展商应妥善保管，严禁倒卖和转借。

2、《展商证》是参展工作人员进出展场的通行证明，严禁转借。丢失补办或新增，现场制作收费 100 元/个。参展商进出展场应随身佩带并主动出示。

3、《展品运输通行证》是由青岛市西海岸新区交通管理局监制，由汇邦公司配发，参展商应随车使用，凭证行驶进入青岛市西海岸新区至展馆。

（四）展场清洁

在展览期间每天将对展场公共区域（不包括展位内）提供一般的清扫工作。标准展位内及特装展位内的清扫工作将由参展商负责，参展商应该主动维护其展位的清洁卫生，

室内展馆禁止吸烟 (S1-S6;N1-N6;十字连廊)。特装展位撤展期间产生的垃圾需自行带离展场。

(五) 展场广播管理

展场内公共广播设备由汇邦公司统一管理,用于播放通告、展览安排、紧急事件通知等。参展商有需要公共广播、大型企业活动,须经主办方同意。

参展商自行设置的扩音广播设备、播放音乐和音响,在展位内音量不得超过 85 分贝。音量是否超标由主场服务商持分贝仪现场测定,主场服务商在接到投诉后,有权要求违规参展商减小音量或关闭扩音广播设备,对不配合的参展商,主场服务商有权采取相关措施进行制止。

(六) 不可抗力

由于不可抗力等因素,造成展会时间的改变,汇邦公司不承担参展商直接或间接遭受的损失。如火灾、洪水、地震、风暴或其他自然灾害、政府行为等不可抗力以及劳工争端引起的法律判决。发生以上情况,概不退还参展商已付的部分或全部款项。

(七) 参展投诉

参展商有权对展会的服务质量及工作人员的工作态度提出投诉。

五、展会的有关规定

(一) 知识产权

1、主办方在展会现场设立知识产权问讯处,向广大展商和观众提供知识产权咨询服务。

2、参展企业展出的产品,不得侵犯他人的商业秘密、商标权、专利权或其它任何知识产权,否则因此引起的一切纠纷,由侵权企业承担其后果,给主承办方造成损失的,还应当赔偿损失。

(二) 相关规则

1、展位仅供参展企业展示其产品用,严禁以任何形式将展位转让、转租(含联营)、倒卖。

2、展出期间严禁以任何形式在展位内现场销售非农机产品。一经发现,主办方有权采取任何措施,包括取消参展资格,没收其非农机产品,每日闭馆后清出展场,并不退还展位费。(农机产品范围依据《关于邀请参加 2019 中国国际农业机械展览会的函》第五条展出内容与展区设置)

3、参展企业必须对展品演示的安全负责,凡对观众可能造成伤害的演示必须有安全保护设施。

4、参展企业必须遵守安全管理的有关规定,随身配带好《展商证》,不许转让他

人或倒卖。严格遵守纪律，讲究文明礼貌，衣着整洁大方。

5、参展企业必须遵守进、撤馆时间安排及工作时间规定，准时到位，**不得提前撤展**。如遇特殊情况，参展企业必须服从主办方统一指挥，听从现场工作人员安排。

6、自 2016 年起，主办方实行《中国国际农业机械展览会参展管理规定通用条款》“黑名单”制，本届展会将继续执行，凡违反展会相关规定，视情况严重程度，取消一至三年的“参展资格”。并在官方网站予以公示。

（三）消防与安全保卫规定

1、从布展开始至展会结束，展馆内严禁吸烟及使用明火，严禁使用易燃材料进行特装搭建。

2、展会期间展馆内严禁使用瓦斯及炸药、汽油等危险气体或高度易燃的物质。

3、展会期间展馆内严禁私自接电及使用无保护的电线。

4、所有运进展馆的压缩气罐（瓶）及易燃、易爆性物品必须提前申报批准。

5、展会期间由各馆馆长负责监督、检查消防安全隐患，一经发现违反消防规定的将予重罚，对造成严重后果的将依法追究其刑事责任。

6、展期开放时间内，展商、观众须保管好展品、财物，避免失窃等造成损失。

7、如果您需要保安人员在展会开放时间以外看管展品，请联络主办方指定保安公司，不得使用自己的员工或其他公司，并支付相应安保人员费用。

8、展会开放期间不得将展品随意移动。

9、建议参展企业在展位内使用锁柜。

（四）广告管理规定

1、展会各类广告必须遵守国家《广告法》及有关规定，由主办方统一规划、监督实施和管理。

2、参展企业在自己标准展位内发布广告，长宽不得超出展位，高度不得超过 2.5 米，特装展位不得超过展台高度，并不得影响周边展位。

3、参展企业在自己展位以外的地点发布广告，须按主办方已公布的广告形式进行选择。如不在公布之列，需经主办方审查通过，并办理登记、付费等相关手续后，由主办方监管实施。

4、凡参展企业拟在展场内组织广播或表演等活动，须经主办方同意后，方可在指定区域、时间内进行；展场（馆）内不得使用高音喇叭，音响设备须按规定控制音量，不得影响展会公共广播和其他参展企业的展示活动。

（五）特装管理办法

1、为了加强国际农机展的现场管理，保证展会安全、有序地进行，主办方特制定了《特装管理办法》。高度在 2.0 米以上的展台展架，无论自行搭建或委托搭建，均定义为

特装展位,都必须办理申报手续、图纸审批、签订施工安全责任书和缴纳相关费用,否则主场服务商有权令其拆除,所造成的损失由参展企业自行承担。《特装管理办法》请登录官方网站(www.camf.com.cn)查询、下载。

2、主办方委托北京国机联创广告有限公司为国际农机展的主场服务商,负责特装管理和现场服务。展会期间设立特装管理办公室,负责为参展企业提供特装搭建、用电安排、施工管理以及现场服务等工作。

3、各参展企业、施工单位必须严格遵守国家、主办单位、主场服务商和展馆的相关管理规定,服从现场工作人员管理,保证施工的安全和质量。对违反《特装管理办法》而产生的安全事故承担全部责任。主办方保留对参展企业和搭建商递交的搭建方案进行再审核或委托第三方审核及修改的权利。

4、主办方通过公开招标确定了 25 家单位为国际农机展特装展台的推荐搭建服务商(见附件 2),供各参展企业优先选择,请直接与他们联系展台搭建事宜。

5、特装布展相关收费标准(见附件 3)。

6、所有用于参展事宜的汇款,均以实际到款且主办方财务确认为准。参展企业到现场后出示任何传真、复印的银行汇款底单均不可作为到款依据。如因此造成无法正常参展,责任由参展企业自负。

7、特装展位企业如需增加《施工证》数量,请与主场服务商联系办理,此证限本企业职工使用。

8、展场特装技术数据(展场限高)

- 1) 室内展台限高 5 米
- 2) 室外及十字连廊展台限高 4.5 米
- 3) 标摊改特装限高 4 米
- 4) 严禁展台超高和搭建双层展台;

【提示】《中国国际农业机械展览会参展管理规定》(展商须知)详情请登录官网 www.camf.com.cn 查阅。

附件 1

相关服务联系方式一览表

一、展会咨询

| 职 务 | 负 责 人 | 手 机 号 |
|---------------|-------|--------------|
| 1. 展会总指挥 | 陈 涛 | 13701191442 |
| | 杨 林 | 13910684925 |
| | 范景龙 | 13901052782 |
| 2. 现场总协调 | 游 凌 | 13488854143 |
| 3. 现场总指挥 | 柳 松 | 15810574662 |
| 4. 协会业务总督导 | 吴军旗 | 13910002333 |
| 5. 安全总督导 | 饶继铭 | 13901217419 |
| 6. 开幕式及发布会总负责 | 苑同宝 | 18810759960 |
| 7. 展商服务中心 | 刘曼丽 | 15901230019 |
| 8. 展商报到处 | | |
| 9. 会议咨询 | 陈婵莹 | 13581860554 |
| 10. 活动咨询 | 邓志红 | 13911353967 |
| | 苑同宝 | 18810759960 |
| 11. 企业专场推介会 | 李 佳 | 13911190520 |
| 12. 广告咨询 | 崔 巍 | 15210358675 |
| 13. 交通咨询 | 梁聚松 | 18117885590 |
| 14. 现场展品装卸 | 卢 军 | 13547899099 |
| 15. 国际展品物流 | 陈 曦 | 010-64671724 |

二、现场管理组

| 工作岗位 | 负 责 人 | 手 机 号 |
|----------------------|-------|-------------|
| N1-N2\N1-N2 馆间\十字连廊西 | 柳 松 | 15810574662 |
| | 槐长生 | 13311578953 |
| N3\N2-N3 馆间 | 潘 超 | 15210358675 |
| N4-N5\十字连廊北、东、馆间 | 张颖达 | 18611137397 |
| | 张 骥 | 18811187398 |
| N6、S6 | 范景义 | 13661162799 |
| | 郝志纯 | 13641142483 |
| S1-S3\S1-S3 馆间\十字连廊南 | 崔 巍 | 13611177964 |

| | | |
|------------------------|-----|-------------|
| S4-S5\S4-S5 馆间 | 季 节 | 15001215914 |
| | 范景义 | 13661162799 |
| 三沙路\西广场 | 槐长生 | 13311578953 |
| | 郑 伟 | 13801081573 |
| | 王京宇 | 15801473730 |
| 东广场\北广场\N5-N6、S5-S6 馆间 | 耿凯敏 | 13718379755 |
| | 梁 咏 | 13911070057 |
| | 李建峰 | 13381066088 |
| 展商报到处\展商服务中心 | 刘曼丽 | 15901230019 |
| | 陈 曦 | 13810608132 |
| | 薛 静 | 13693697881 |

三、2019 中国国际农业机械展览会主场运营商现场工作表

| 职 责 | 姓 名 | 联系方式 | 主要职责 |
|-------|-----|-------------|--------|
| 总协调 | 任 伟 | 13581665058 | 协调现场事宜 |
| 副总协调 | 李忠霄 | 13693635922 | |
| 现场总负责 | 苏明泽 | 18310035936 | |
| 项目经理 | 李 化 | 18813049303 | |

| 特 装 管 理 | | | | |
|-------------------|--------------------|-----|-------------|--------|
| 总馆长 | | | 李凯 | |
| N 馆组长 | | 孙宁 | | N 馆总馆长 |
| N 馆 及 M1-M3、F7 | N1 馆 M101-M132 | 国占标 | 13911724754 | 馆长 |
| | N2 | 张 扩 | 13904090000 | |
| | N3 馆 M201-M232 | 孙 宁 | 18722321979 | |
| | N4 | 丰 瑞 | 13811862088 | |
| | N5 M301-M332 | 廖 鑫 | 13141343866 | |
| | N6 F7001-F7078 | 陆晓东 | 15711192426 | |
| S 馆组长 | | 李江浩 | | S 馆总馆长 |
| S 馆 | S1 M501-M532 | 赵国栋 | 13544317395 | 馆长 |
| | S2 M601-M626、F8 | 李江浩 | 18801231756 | |

| | | | | |
|------------------|-------------------|----------------------------|---|----|
| 及 M5-M7、F7-F8 | S3 | 李兴华 | 13910654501 | |
| | S4 | 于 岚 | 15210309315 | |
| | S5 M701-M732 | 张 鹏 | 13661069150 | |
| | S6 F6001-F6072 | 雷 坤 | 18311079551 | |
| 十字连廊搭建管理组 | | | | |
| 十字连廊展区 | C101-C316 | 姜聪玲 | 13661293784 | 馆长 |
| | | 李俊杰 | 18510792747 | |
| | N7、S7 | 王庆维 | 18340857669 | |
| 室外搭建管理组 | | | | |
| 室外展区 | 西广场 北广场 三沙路 | 门 悦 汪亚东 刘志宇 | 13717610070 15201171247 13910225083 | 馆长 |
| | 东广场 | 白 宇 | 13681127406 | 馆长 |
| 车辆调度管理组 | | | | |
| 车辆调度组长 | 李 化 | 18813049303 | 车辆总调度 | |
| 车辆发证处 | 杨富卿 | 13691118889 | | |
| 车辆调度处 | 齐巨龙 | 13371711011 | | |
| 物流管理组 | | | | |
| 物流管理组长 | 刘 旭 | 18611414931 | 展区物流管理及机力调度 | |
| 展区物流管理 | 门 悦 | 13717610070 | 卸货区管理及机力调度 | |
| 现场特装办公室 | | | | |
| 特装管理办公室组长 | 颜 艳 | 13520190542 | | |
| 特装办公室资料审核 | 魏芳芳 | 13146501859 | | |
| | 吴家乐 | 13394760258 | | |
| 发证、展位验收单 | 朱金凤 王莹莹 | 18811317191 18434368825 | | |
| 安全检查组 | | | | |
| | 李 凯 | 18701507837 | 检查现场特装结构安全 | |
| | 苏明泽 | 18310035936 | | |
| 物流投诉 | | | | |
| | 刘 旭 | 18611414931 | | |

四、青岛世博城工作组及联系方式

| 职责 | 姓名 | 手机 |
|------------------|------------|----------------------------|
| 展场总协调（总经理） | 李 宏 | 13982085872 |
| 展场副总协调（副总经理） | 谢进东 何锡太 | 18224042790 13708179031 |
| 项目经理 | 郭加文 王 琦 | 18753237733 13402892118 |
| 项目助理 | 苗晨阳 | 15092008575 |
| 展馆业务部 | | |
| 会议 | 杨 扬 | 17515421423 |
| 物流、安保、保洁 | 王 震 | 18300273898 |
| 客运 | 邓汉龙 | 15966812337 |
| 后勤保障、广播 | 王伟萍 | 15054227968 |
| 导视、广告、现场、特装、搭建 | 赵文辉 | 13070858111 |
| 供餐 | 张 瑜 | 18765211103 |
| 展馆现场运营部 | | |
| 现场负责人 | 白燕飞 | 13558869923 |
| 现场工程搭建负责人、室外区域 | 马成龙 | 15898804012 |
| N1-N3、S1-S3 馆长 | 韩开科 | 15864748827 |
| N4-N6、S4-S6 馆长 | 姜 森 | 15689105893 |
| 现场安全负责人 | 于 波 | 13780690474 |
| 安全员 | 张 强 | 15554234644 |
| 现场工作对接负责人、前期报馆对接 | 赵懂懂 | 18753206363 |
| 客服、资料收集 | 马子然 | 18561931297 |
| 供餐 | 吴善晶 | 18684354993 |
| 展馆会议室 | 丁亚伟 | 18661604325 |
| 展馆广告部 | | |
| 广告总监督 | 李 理 | 15982242249 |
| 广告画面、导视总协调 | 李承志 | 15689447330 |
| 广告费用核算、签单 | 许 聪 | 15553240923 |
| 广告、导视画面修改设计 | 庄 娜 | 15253202361 |
| 广告、导视画面修改设计 | 张志良 | 17864188017 |
| 物资、后勤保障 | 高 绮 | 18266643995 |

| 展馆物管部 | | |
|------------------------|-----|-------------|
| 物管部总监 | 王永兵 | 13668215560 |
| 物业现场总负责人（物业公司） | 方 良 | 15328003007 |
| 安保负责人（经理） | 杨 勇 | 15902767775 |
| 交通、治安（主管） | 隋银杰 | 17125087888 |
| 消防、展场、广播（主管） | 魏海林 | 15353426477 |
| 物业安保、保洁现场负责人（物业公司） | 伍志刚 | 15053215227 |
| 保洁负责人（经理） | 来安民 | 15726392704 |
| 保洁现场负责人（主管） | 于宽鑫 | 18266637000 |
| 保洁馆长 | 张景博 | 18766259680 |
| 保洁主管（物业公司） | 刘洪光 | 15689938126 |
| 工程保障负责人（经理） | 安玉亮 | 13969793138 |
| 工程保障（主管） | 潘天祥 | 18266480828 |
| 强电主管（物业公司） | 陈国杰 | 15806530878 |
| 强电领班（物业公司） | 高 琦 | 13465813627 |
| 弱电主管（物业公司） | 李 凯 | 15726253658 |
| 弱电领班（物业公司） | 陈 斌 | 15153236023 |
| 空调领班（物业公司） | 王西文 | 15194303995 |
| 35-10KV 高压供电运行经理（物业公司） | 崔 军 | 15168955355 |
| 35-11KV 高压供电运行领班（物业公司） | 刘 富 | 18866399098 |

五、展会接待总服务商及联系电话

| 负责内容 | 公司名称 | 职 务 | 姓 名 | 手机号 |
|------|----------------|-----|-----|-------------|
| 酒店住宿 | 青岛中鸿博远国际会展有限公司 | 负责人 | 沈 霞 | 18615328272 |
| | | 联系人 | 王全全 | 13395320666 |

六、展会服务商及联系电话

| 责内容 | 公司名称 | 职 务 | 姓 名 | 手机号 |
|--------------|----------------|-------------|-----|------------------|
| 1. 国内展品物流 | 纵连展会物流(青岛)有限公司 | 总指挥 | 卢 军 | 18117885585 |
| | | 项目经理 | 梁据松 | 18117885590 |
| | | 运输负责人 | 杜 波 | 18117885589 |
| | | N1 馆 长 | 尹正铎 | 18117885579 |
| | | N2 馆 长 | 曹永东 | 13648026621 |
| | | N3 馆 长 | 李 攀 | 13668223850 |
| | | N4 馆 长 | 张益兵 | 13072805006 |
| | | N5 馆 长 | 梁 群 | 18607285134 |
| | | N6 馆 长 | 宋云有 | 15864269831 |
| | | S1 馆 长 | 李 佼 | 18583343152 |
| | | S2 馆 长 | 张中德 | 13618066772 |
| | | S3 馆 长 | 苟 波 | 13699016979 |
| | | S4 馆 长 | 张天文 | 13693400600 |
| | | S5 馆 长 | 何 越 | 13258109063 |
| | | S6 馆 长 | 刘晓波 | 13408528496 |
| | | 十字连廊馆 长 | 赖昀侨 | 15884893133 |
| | | 西广场 馆 长 | 薛高原 | 13568962595 |
| | | 卸货平台馆 长 | 陈善明 | 18628328230 |
| | | 三沙路馆 长 | 缪 航 | 15102829929 |
| | | 仓 库负责人 | 青 苗 | 18117885587 |
| 外围交通总负责 | 梁据松 | 18117885590 | | |
| 外围交通负责人 | 徐晓文 | 13969711468 | | |
| 服务台负责人 | 洪 琪 | 19981480935 | | |
| 财 务负责人 | 张晓华 | 15275228845 | | |
| 2. 国际展品物流 | 北京外运会展服务有限公司 | 负责人 | 陈 曦 | 0086-10-84601263 |
| | | 负责人 | 周 星 | 13651022717 |
| 3. 知识产权、法律咨询 | 嘉润道和律师事务所 | 负责人 | 李敬伟 | 13701126405 |
| | | | 孙红妍 | 18610729120 |

附件 2

2019 中国国际农业机械展览会入围搭建商名单

| 序号 | 公司名称 | 联系人 | 联系电话 |
|----|------------------------|-----|-------------|
| 1 | 北京国机联创广告有限公司 | 国占标 | 13911724754 |
| | | 苏明泽 | 18310035936 |
| 2 | 和平展业（北京）国际展览有限公司 | 刘文斋 | 18910296836 |
| 3 | 玉印天辰国际文化传媒（北京）有限公司 | 杨泽滨 | 18911708616 |
| 4 | 北京绿博新锐会展服务有限公司 | 许亚敏 | 13811622586 |
| 5 | 北京亚海恒业会展有限公司 | 刘宝峰 | 18888833613 |
| 6 | 北京飞鹰超华会展服务有限公司 | 叶泽宇 | 13720063195 |
| 7 | 北京盛典博览会会展咨询公司 | 吴训庆 | 15611830774 |
| 8 | 陕西和众广告装饰有限公司 | 王培森 | 13309180811 |
| 9 | 青岛世博城国际会议展览有限公司场馆运营分公司 | 李承志 | 15689447330 |
| 10 | 上海云桂会展服务有限公司 | 简乃会 | 15900443340 |
| 11 | 芜湖广旭文化传媒有限公司 | 崔兴伟 | 13965176305 |
| 12 | 北京北方金矩展览有限公司 | 南春坡 | 18601671910 |
| 13 | 武汉国际博览中心 | 罗 超 | 15387098686 |
| 14 | 北京兴业德诚展览展示有限公司 | 张惠明 | 13911436039 |
| 15 | 北京倍智国际会展有限公司 | 李 雨 | 18600036364 |
| 16 | 朗同会展（北京）有限公司 | 魏晓东 | 13801389237 |
| 17 | 郑州雅帆展览展示服务有限公司 | 翟 帆 | 13203868380 |
| 18 | 郑州新概念会展服务有限公司 | 何沅滨 | 18537191331 |
| 19 | 常州辰信文化传媒有限公司 | 骆敏娟 | 13358180455 |
| 20 | 北京蓝博飞信展览有限责任公司 | 张立华 | 13811561443 |
| 21 | 河南春之缤纷展览展示有限公司 | 谢莉芳 | 13838089165 |
| 22 | 上海源臣展览有限公司 | 杨春斌 | 13964127111 |
| 23 | 北京中天艺展会展服务有限公司 | 李小宁 | 13693126511 |
| 24 | 上海创德会展服务有限公司 | 何 艳 | 13761010036 |
| 25 | 奥翔博览国际会展（北京）有限责任公司 | 李 扬 | 13671380967 |

特装布展相关收费标准

一、施工管理费

| 项 目 | 单 位 | 单价 (元) |
|---------------------------|--|--------|
| 施工管理费 | 展位面积m ² | 22 |
| 特装展位押金 | 100 m ² 以下 | 20000 |
| | 100 (含) m ² ~500 m ² | 50000 |
| | 500 (含) m ² 以上 | 100000 |
| 机车位企业押金 (室外一层展位均属于机车位) | 2 个以内 | 2000 |
| | 3-5 个 | 3000 |
| | 6-10 个 | 5000 |
| | 11 个以上 | 10000 |

二、展期用电

| 名 称 | 规 格 | 单 位 | 单 价 (元/处/会期) | 电箱租金 (元/个) | 电箱押金 (元/个) | 备 注 |
|--------------|-----------|-----|-----------------|---------------|---------------|------------------------------|
| 照明及 动力用电 | 220V/15A | 处 | 280 | 60 | 400 | 电箱押金不单独收取,如丢失或损坏将直接从施工押金中扣除。 |
| | 380V/30A | 处 | 1250 | 120 | 400 | |
| | 380V/60A | 处 | 2510 | 230 | 400 | |
| | 380V/150A | 处 | 5760 | 530 | 800 | |
| 布展期间 临时用电 | 220V/15A | 处 | 600 | 60 | 400 | |

备注: 如有设备在布展期间需要进行调试用电,需提前在主场运营商处申报用电并缴费。

三、加班

| 区 域 | 17:00—23:59 |
|------------|--------------|
| 室内、室外及其他展区 | 1650 元/小时/展位 |

备注: 如需加班的单位请在当日 15:00 前向主场运营商申请加班, 15:00-17:00 加收 30%, 17:00 之后加收 100%。

四、进馆施工证

| 名称 | 规格 | 单位 | 单价(元) |
|-------|---|------|-------|
| 施工证 | — | 每人 | 15 |
| 车证 | 每张押金 600 元，（限时 3 小时，超过时间按照 200 元/小时收取延时费） | 一车一证 | 20 |
| 安全员袖章 | 100 m ² /1 个 100 m ² -500 m ² /2 个 500 m ² 以上/3 个 | 每人 | 20 |

五、宽带、电话收费标准

| 序号 | 名称 | 规格 | 单位 | 单价(元/处/天) | 备注 |
|----|----|------|----|-----------|---|
| 1 | 宽带 | 5M | 处 | 600 | 1. 如需使用 50M 以上的宽带需提前 15 个工作日申请； 2. 网络如需提供单独专线，按实际情况另行计费。 |
| | | 10M | 处 | 1050 | |
| | | 20M | 处 | 1800 | |
| | | 50M | 处 | 3600 | |
| | | 100M | 处 | 5300 | |
| 2 | 电话 | 国际电话 | | 1500 | |
| | | 国内电话 | | 900 | |

六、供水排水服务费

| 项目 | 规格 | 服务价格 |
|------------|---------|-------------|
| 市供水压力一般给排水 | 内径Ø15mm | 3000 元/处·展期 |

备注：1、以上价格含服务、安装费、供水、排水和管理费；
2、展期一般不超过 4 天，凡超过 4 天的用水收费按 100 元/处·天增收费用。

请参展商通知各自的施工单位，务必在截止日期前与主场运营商北京国机联创广告有限公司联系，办理施工申报手续并交纳相关费用。逾期未办理申报手续，将产生滞纳金（10 月 1 日以后将不再接受任何形式新增报馆，需备齐资料现场报馆，且需加收 100%费用）。如果在上述截止日期前北京国机联创广告有限公司未收到相关文件，后续服务将被延缓或取消，为此对参展所造成的影响，参展商及施工单位将承担一切的后果。

北京国机联创广告有限公司

地 址：北京市海淀区丹棱街 6 号 10 层 1027 邮编：100080

联系人：门 悦 13717610070 李 化 18813049303

邮 箱：gjlc9001@163.com

附件 4

展馆物品租赁收费标准 (元/展期)

| | | | | |
|-------------------------|-------------------------------------|----------------|--------|--------|
| 地毯 | 300g/m ² | m ² | 15 元 | |
| | 300 g/m ² (阻燃地毯) | m ² | 25 元 | |
| 方形洽谈桌 | 653mm (长) × 653mm (宽) × 685mm (高) | 张 | 80 元 | 300 元 |
| 玻璃圆桌 | 直径 800mm, 750mm (高) | 张 | 150 元 | 300 元 |
| 铝框咨询桌 | 974mm (长) × 475mm (宽) × 760mm (高) | 张 | 120 元 | 300 元 |
| 会议长条桌 | 1500mm (长) × 600mm (宽) × 680mm (高) | 张 | 150 元 | 300 元 |
| 签到桌 (蓝色围裙) | 1200mm (长) × 600mm (宽) × 750mm (高) | 张 | 150 元 | 300 元 |
| 会议椅 | | 把 | 50 元 | 100 元 |
| 白折椅 | | 把 | 30 元 | 50 元 |
| 软靠椅 | | 把 | 50 元 | 100 元 |
| 吧椅 | | 把 | 80 元 | 150 元 |
| 平层板 | 1000mm (长) × 300mm (宽) | 块 | 50 元 | 50 元 |
| 锁柜 | 1000mm (长) × 500mm (宽) × 750mm (高) | 个 | 200 元 | 300 元 |
| 1.8m 高展示柜 (无灯) | 500mm (长) × 500mm (宽) × 1800mm (高) | 个 | 350 元 | 300 元 |
| 1.6m 低展示柜 (无灯) | 500mm (长) × 500mm (宽) × 1600mm (高) | 个 | 300 元 | 300 元 |
| 白(黑)色高 玻璃展示柜 (无灯) | 1000mm (长) × 500mm (宽) × 2000mm (高) | 个 | 350 元 | 400 元 |
| 白(黑)色低 玻璃展示柜 (无灯) | 1030mm (长) × 535mm (宽) × 1000mm (高) | 个 | 300 元 | 200 元 |
| 矮身展示台 | 500mm (长) × 500mm (宽) × 500mm (高) | 张 | 150 元 | 150 元 |
| 高身展示台 | 500mm (长) × 500mm (宽) × 1000mm (高) | 张 | 250 元 | 300 元 |
| 沙发 | 700mm (长) × 700mm (宽) × 455mm (高) | 个 | 400 元 | 500 元 |
| 长沙发 | 1500mm (长) × 700mm (宽) × 450mm (高) | 个 | 600 元 | 1000 元 |
| 电视柜 | 1000mm (长) × 500mm (宽) × 1000mm (高) | 个 | 100 元 | 100 元 |
| 液晶电视 | 42 英寸 | 台 | 1000 元 | 3000 元 |
| 液晶电视 | 50 英寸 | 台 | 1500 元 | 3000 元 |
| 多功能插线板 | 15 孔 | 个 | 20 元 | 100 元 |
| 射灯 | 60W | 盏 | 50 元 | 100 元 |
| 金卤灯 | 150W | 盏 | 100 元 | 200 元 |
| 石英长臂射灯 | 50W | 盏 | 60 元 | 100 元 |

| | | | | |
|--------------|------------------------------|---|--------|--------|
| 日光灯 | 40W | 盏 | 50 元 | 100 元 |
| 轻制货架 | 1000mm（长）×300mm（宽）×2000mm（高） | 个 | 120 元 | 100 元 |
| 站立衣架 | 1710mm（高） | 个 | 150 元 | 200 元 |
| 杂志架 | 380mm（长）×150mm（宽） | 个 | 60 元 | 200 元 |
| 挂钩 | | 个 | 5 元 | 10 元 |
| 挂网 | | 张 | 20 元 | 30 元 |
| 锁门 | 950mm（宽）×2000mm（高） | 扇 | 200 元 | 300 元 |
| 折门 | 950mm（宽）×2000mm（高） | 扇 | 150 元 | 300 元 |
| 绿色植物 | 高度≤1m | 盆 | 40 元 | 100 元 |
| | 1m<高度≤1.5m | 盆 | 80 元 | 150 元 |
| 压水器 （一次性） | | 个 | 15 元 | |
| 灭火器 | | 具 | 30 元 | 100 元 |
| 安全帽 | | 顶 | 20 元 | 50 元 |
| 礼宾栏 | 1m | 根 | 50 元 | 100 元 |
| 导流栏 | 3m | 根 | 90 元 | |
| 饮水机 | 含一桶水 | 台 | 100 元 | 300 元 |
| 桶装水 | | 桶 | 20 元 | 50 元 |
| 投影设备 | 投影仪、投影幕布、移动支架 | 套 | 3500 元 | 5000 元 |
| 冰箱(90L) | 500mm（长）×550mm（宽）×860mm（高） | 台 | 1500 元 | 2000 元 |

备注：以上物品的使用时间为一个展期（不超过 5 天）。

联系方式：江巧玲 18128860280

附件 5

运输及仓储服务项目收费标准

一次性就位收费价格表:

| 项目 | 规格 | 单位 | 单次(元) | 两次(布、撤)(元) |
|-------|-----|-------|-------|------------|
| 人工搬运车 | 人 | 一次(件) | 40 | 80 |
| 叉车 | 3吨 | 一次(件) | 60 | 120 |
| | 5吨 | 一次(件) | 80 | 160 |
| 吊车 | 8吨 | 一次(件) | 90 | 180 |
| | 25吨 | 一次(件) | 130 | 260 |
| 卸货平台 | —— | 一次(件) | 45 | 90 |

注:4立方以下展品按一件计算,大于4立方展品按件数递增;以上标准仅限装卸一次性就位,不含机械协助拆卸包装和设备组装,如需机械协助、二次就位则另外计费。

| 项目 | 单位 | 单价(元) | 备注 |
|------|----|-------|---------------|
| 空箱仓储 | 立方 | 50 | 含展位到仓储及仓储回运展位 |

计时收费价格表:

| 项目 | 规格 | 价格(元/小时/台) | 备注 | 其他 |
|----|-----|------------|---------|--------|
| 叉车 | 3吨 | 200.00 | 最低一小时起计 | 以半小时递加 |
| | 5吨 | 320.00 | | |
| 吊车 | 8吨 | 450.00 | 最低一小时起计 | 以一小时递加 |
| | 25吨 | 800.00 | | |

仓库收费标准:

| 项目 | 单位 | 单价(元) |
|---------|--------|-------|
| 提前入库 | 每立方米 | 50 |
| 仓储 | 每立方米/天 | 15 |
| 出库 | 每立方米 | 50 |
| 仓库至场馆短驳 | 每立方米 | 50 |

附件 6

2019 中国国际农业机械展览会 展馆会议室申请表

一、企业信息：

报名单位：_____

联系人：_____

手 机：_____

二、申请信息：

会议室名称：_____

日 期：10 月 30 日下午 10 月 31 日上午 10 月 31 日下午 11 月 1 日上午

注：上午使用时间为 8:30-12:00；下午使用时间为 13:30-17:00。

费用大写：_____，费用小写：_____

| | |
|-------------------|--|
| 演讲题目 及内容提 要 | |
| 提供资料 | 是否搭建背板 <input type="checkbox"/> 是否使用地台 <input type="checkbox"/> (需额外支付费用) |
| 备 注 | 请务必于 9 月 25 日前将款汇至如下帐户： 收款单位：北京汇邦汉威展览展示有限公司 开户银行：中国工商银行北京礼士路支行 帐 号：0200 0036 0920 1085 470 请在汇款单备注处写明：展馆会议室 开票选择： <input type="checkbox"/> 增值税专用发票 <input type="checkbox"/> 增值税普通发票 汇款后请将 汇款底单及开票信息 发送至 yingying86124@126.com 如有疑问可联系陈婵莹，手机 13581860554 |

公章：（负责人签字）

2019 年 月 日

2019中国国际农业机械展览会展馆会议室配置及价格

| 地点 | 会议室名称 | 面积 (m ²) | 长 (m) | 宽 (m) | 高 (m) | 剧院式 (人) | 课桌式 (人) | 固定投影仪 (套) | 固定幕布尺寸 | 背景板建议尺寸 | 音响 | 无线麦克 | 讲台 (带鹅颈麦克) 标准配置 | 调音台 | 全天价格 (元) 8: 30am-5: 00pm | 半天价格 (元) 8: 30am-12: 00am 13: 30pm-17: 00pm |
|----|-------|----------------------|-------|-------|-------|---------|---------|-----------|--------|---------|----|------|-----------------|-----|-----------------------------|---|
| S4 | S4-1 | 153m ² | 17 | 9 | 3.3 | 130人 | 66人 | 1 | 120寸 | 4*2.5 | 1 | 2 | 1 (4) | 1 | 8000 | 6400 |
| | S4-2 | 162m ² | 18 | 9 | 3.3 | 130人 | 66人 | 1 | 120寸 | 4*2.5 | 1 | 2 | 1 (4) | 1 | 8000 | 6400 |
| | S4-3 | 81m ² | 9 | 9 | 3.3 | 50人 | 26人 | 1 | 120寸 | 4*2.5 | 1 | 2 | 1 (4) | 1 | 5000 | 4000 |
| S5 | S5-1 | 153m ² | 17 | 9 | 3.3 | 130人 | 66人 | 1 | 120寸 | 4*2.5 | 1 | 2 | 1 (4) | 1 | 8000 | 6400 |
| | S5-2 | 162m ² | 18 | 9 | 3.3 | 130人 | 66人 | 1 | 120寸 | 4*2.5 | 1 | 2 | 1 (4) | 1 | 8000 | 6400 |
| | S5-3 | 81m ² | 9 | 9 | 3.3 | 50人 | 26人 | 1 | 120寸 | 4*2.5 | 1 | 2 | 1 (4) | 1 | 5000 | 4000 |
| N4 | N4-1 | 153m ² | 17 | 9 | 3.3 | 130人 | 66人 | 1 | 120寸 | 4*2.5 | 1 | 2 | 1 (4) | 1 | 8000 | 6400 |
| | N4-2 | 162m ² | 18 | 9 | 3.3 | 130人 | 66人 | 1 | 120寸 | 4*2.5 | 1 | 2 | 1 (4) | 1 | 8000 | 6400 |
| | N4-3 | 81m ² | 9 | 9 | 3.3 | 50人 | 26人 | 1 | 120寸 | 4*2.5 | 1 | 2 | 1 (4) | 1 | 5000 | 4000 |
| N5 | N5-1 | 153m ² | 17 | 9 | 3.3 | 130人 | 66人 | 1 | 120寸 | 4*2.5 | 1 | 2 | 1 (4) | 1 | 8000 | 6400 |
| | N5-2 | 162m ² | 18 | 9 | 3.3 | 130人 | 66人 | 1 | 120寸 | 4*2.5 | 1 | 2 | 1 (4) | 1 | 8000 | 6400 |
| | N5-3 | 81m ² | 9 | 9 | 3.3 | 50人 | 26人 | 1 | 120寸 | 4*2.5 | 1 | 2 | 1 (4) | 1 | 5000 | 4000 |

大巴车进入展馆路线图



小客车进入展馆停车场路线图

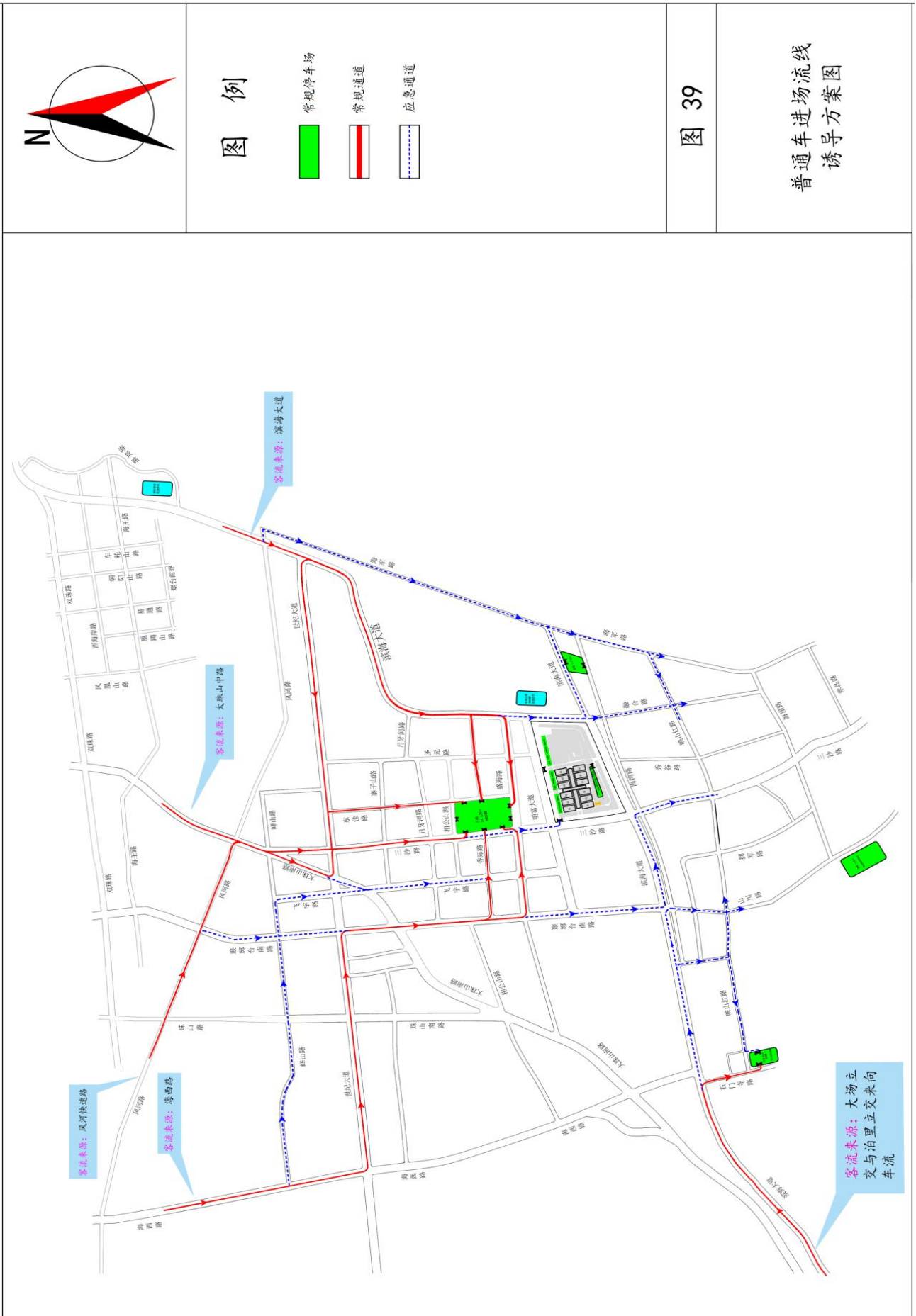

火车站、机场到达青岛世博城乘车路线

火车站、机场到达青岛世博城乘车路线

青岛站

青西快线(兰山路火车站上车)——滨海新村站下车(站内换乘K2路)——小河站下车(站内换乘黄岛66路)——琅琊台集团站下车

青岛北站

624路(铁路北站西广场站上车)——青岛长途汽车站公交站下车(站内换乘隧道8路)——灵山卫公交枢纽站下车(换乘K2路)——小河站下车(站内换乘黄岛66路)——琅琊台集团站下车

青岛西站

步行1公里——黄岛66路(青岛西站公交站)——琅琊台集团站下车

流亭机场

机场2线702路(机场公交站上车)——四方长途汽车总站公交站下车(换乘隧道8路)——灵山卫公交枢纽站下车(换乘K2路)——小河站下车(站内换乘黄岛66路)——琅琊台集团站下车

直达青岛世博城交通港公交、地铁

黄岛101路

西海岸汽车总站--唐岛湾路东站--铁樵山路东站--隆泰国际站--市民服务中心站--同济医院站--五中站--珠海二区站--海王路站--珠海办事处站--环球集团站--大河东站--金海滨置业西站--东和科技站--山兴集团站--海滨八路站--阡上站--阡上南站--琅琊台集团站

黄岛102路

西海岸汽车总站--喜鹊山路北站--琅琊台酒厂--松原南--黄岛十中--黄岛车管所--珠海办事处北--光大梦之都--东风小学--新华路北站--黄岛人民医院东--商城--公园路--临河路--大哨头--帅美--小哨头北--小哨头--小哨头南--铸冶机械公司--聚大洋北--文森纺织--阡上南--琅琊台集团

黄岛181路

海军公园--海崖--三沙路--六合社区--六合社区北--军工产业发展中心--军民融合学院--琅琊台集团--盛海路地铁站--丸鲁大--东佳路--海之韵--融合路--海军公园

黄岛66路

青岛西站--孟家庄--金惠雪弗兰--刘家园--嘉富路--聋哑学校--辛庄--黄岛车管所--珠海办事处北--第二中医医院--东楼路--山兴汇龙城--袁家村北--袁家村南--黄岛七中--亚飞车行--世纪公寓--琅琊台路南站--飞宇路--世纪大道地铁站--大河东站--金海滨置业--圣元站--小河东--海之韵--世博城北站--琅琊台集团

西12路

西海岸汽车总站--广城站--灵山湾路公交枢纽站--灵山湾路凤凰山路口--东辛庄西站--朝阳山路站--月亮湾路站--阳光大厦站--世纪新村北站--光大集团站--海汇银行站--维客站--计生局站--珠海二区站--水灵山路南站--珠海一区站--鸿满春江美食广场站--环球集团北站--世纪绿洲站--金海滨置业站--圣元站--小河东--海之韵站--海之韵西站--阡上站--文森纺织站--聚大洋站--丸鲁大站--琅琊台集团站

地铁13号线

井冈山路-积米崖-灵山卫-学院路-朝阳山-辛屯(灵山湾)-两河-隐珠-凤凰山路-双珠路-世纪大道-盛海路(世博城)

接驳公交线路示意图

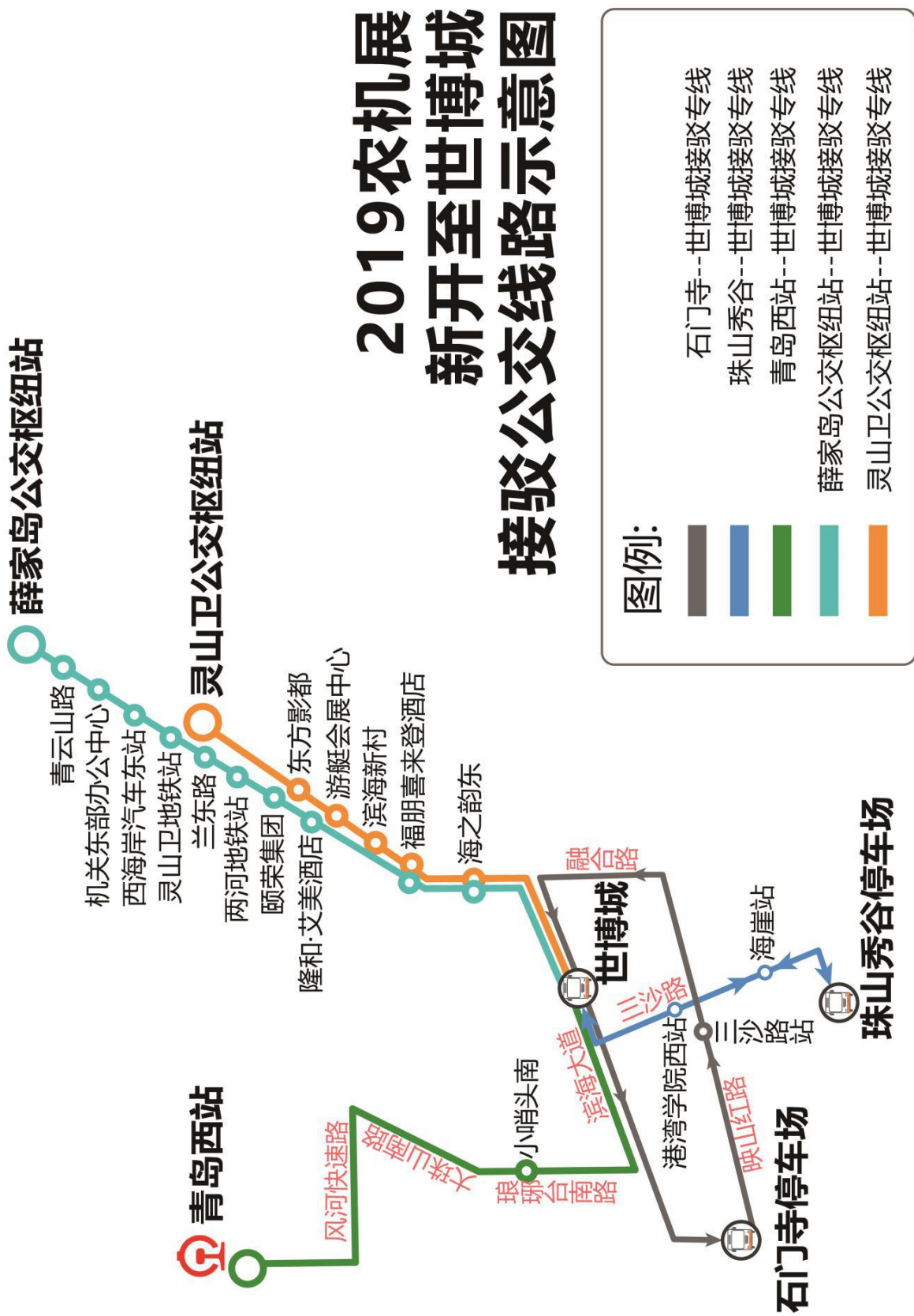



China International Agricultural Machinery Exhibition
中国国际农业机械展览会 2019



更多内容敬请关注

www.camf.com.cn

主办单位 / SPONSORS

中国农业机械流通协会 (CAMDA) 中国农业机械化协会 (CAMA) 中国农业机械工业协会 (CAAMM)